

LA FRANCE

Notre beau pays



Où sommes nous ?



Notre drapeau:

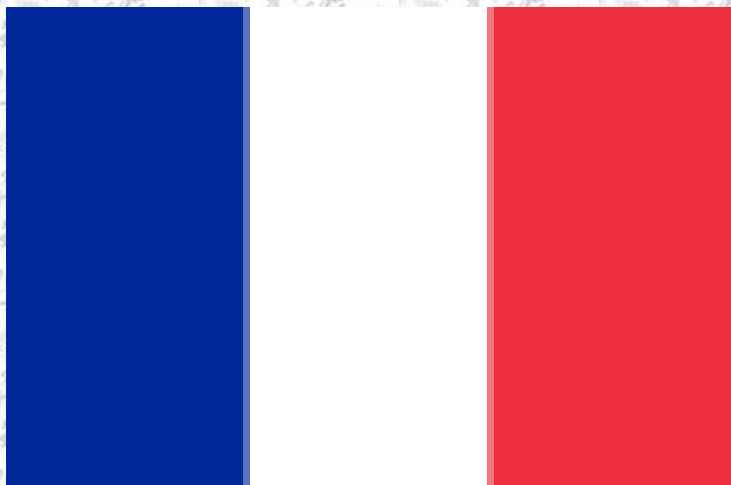

Le bleu est la couleur de la ville de Paris, capitale de la France.

Le blanc est la couleur traditionnellement associée à la monarchie française

Le rouge est la couleur du sang versé pour libérer le peuple.

La carte d'identité de la France

- **Continent:** Europe
- **Capitale:** Paris
- **Nombre d'habitants:** 67 595 000 habitant
- **Superficie:** 672 369 KM2
- **Densité de population:** 98.8 habitant au km2
- **Langue parlé:** Français
- **Monnaie:** L'euro
- **Gouvernement:** République
- **Nom du président:** Emmanuel Macron
- **Climat:** Climat continental, c'est-à-dire que l'on a des hivers froids, et des étés chaud et Orageux
- **Relief:** Au nord et à l'ouest, c'est la France des plaines. Au sud et à l'est c'est la France des



Évènement historique , la prise de la bastille :

- 9 Juillet 1789 : Rédaction de la constitution
- 11 Juillet 1789: Renvoie de Mr Necker du pouvoir
- 14 Juillet 1789: Prise d'assault de la bastille par le peuple et massacre du gouvernement



Faune et Flore de notre pays:

• La Faune:

- **Sur le littoral: peu de végétation à cause du sable et des vents**
- **En bord de mer: forêt de pins, des cactus et des chêne liège**
- **En montagne: des forêts de hêtre de sapins. Pas de végétation au dessus de 3000 mètres (trop froid)**



des forêt

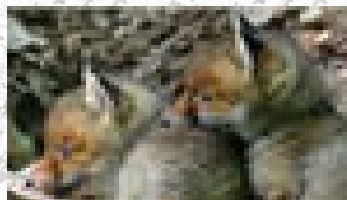

• La Flore:

- **Sur le littoral: surtout des animaux marins**
- **En bord de mer: Des crustacés**
- **En montagne: Des animaux domestiques tel que les troupeaux de vache et de mouton, et sauvage, tel que loups, chamois, marmottes...**
- **Les plaines: des animaux domestiques, tel que troupeaux de vaches, chèvres... et sauvage, tel que cerfs, renard, lapin....**



La Marseillaise, patrimoine français

Les six premiers couplets sont écrits par Rouget de Lisle en 1792 pour l'armée du Rhin à Strasbourg, à la suite de la déclaration de guerre de la France à l'Autriche. Dans cette situation, la Marseillaise est un chant de guerre, un hymne à la liberté.

La III^e république en fait notre hymne nationale le 14 juillet 1879.

Aujourd'hui, elle est utilisée lors de manifestation officielle et des événements sportifs

Une tradition française: Mardi Gras

C'est au départ une fête religieuse née au Moyen-Age qui se déroule 47 jours avant Pâques.

C'est une tradition qui avait pour but d'épuiser les réserves d'œufs et de beurre non utilisés durant la période de jeûne.

Les gens portaient des déguisements .

La veille du mercredi des cendres, date du carême, ils pouvaient manger gras. Comme il est coutume on mange des crêpes.



CUISINE: La tarte tatin

En France, multitude de spécialité. Plusieurs par région!

Exemple:

- **Alsace: kouglof,**
- **L'aquitaine: Cannelé bordelais**
- **La bourgogne: Le bœuf bourguignon**



Les sœurs tatins



Chez nous, la région centre, il y a la tarte tatin !

Tarte tatin: Tarte aux pommes caramélisés renversé.

La tarte Tatin

PERSONNALITE CELEBRE DE FRANCE

Cliquez sur
l'image



ter une

Cliquez sur
l'image

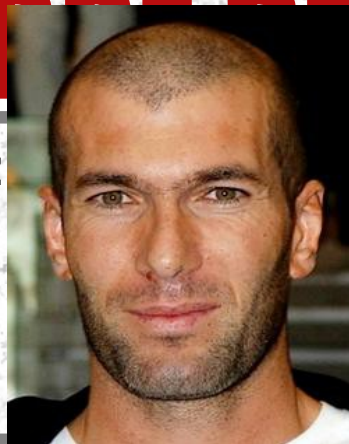

ter une

Cliquez sur
l'image

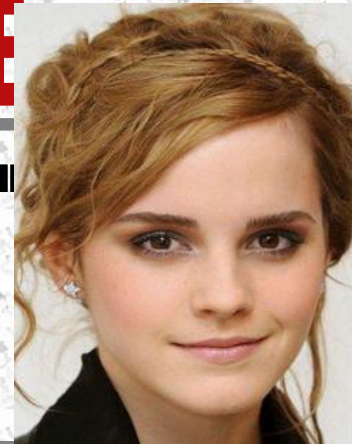

une

- **VICTOR HUGO**
- **1802- 1885**
- **Écrivain et poète**

- **ZINEDINE ZIDANE**
- **Né en 1972**
- **Joueur de foot
professionnel et
entraîneur**

- **EMMA WATSON**
- **Née en 1990**
- **Actrice de cinéma**